



200460-10765290



Exma/o. Senhora/or  
Eduardo Brilhante - Lavandarias, Unipessoal Lda  
Rua 1.º de Maio, N.º 1, 2.º Esq., Bom Sucesso  
Alverca do Ribatejo  
2615-322 VILA FRANCA DE XIRA

## O valor que lhe é exigido

### Pagamento de uma dívida relativa a um contrato de Fornecimento de bens ou serviços

Dívida principal: ..... 613,13€  
Outras quantias ..... 200,00€  
Taxa de justiça ..... 51,00€  
Juros de mora: ..... 290,92€

Valor exigido: ..... 1.155,05 €

### O pedido foi apresentado contra si por:

· Triu - Técnicas de Resíduos  
Industrias e Urbanos, Sa

## Porque está a receber esta notificação

Está a receber esta notificação porque esta secretaria judicial recebeu um pedido de injunção contra si. Poderá ter de pagar 613,13€ mais os juros pelo atraso e a taxa de justiça, o que soma um total de **1.155,05 €**. Por isso, sua resposta a esta notificação é muito importante.

Segundo o pedido de injunção apresentado contra si, não foram feitos pagamentos devidos por um contrato de Fornecimento de bens ou serviços feito em 30-04-2011 (Decreto-Lei n.º 32/2003, de 17 de fevereiro, ou Decreto-Lei n.º 62/2013, de 10 de maio).

## A injunção é uma forma rápida de exigir o cumprimento de dívidas

Um pedido de injunção é um requerimento para cobrar uma dívida resultante de um contrato. Se a pessoa contra quem é feito o pedido não pagar nem responder opondo-se ao pedido de injunção, pode ser requerida em tribunal a penhora dos seus bens ou rendimentos.

## Conheça os fundamentos do pedido de injunção

Consulte a última página desta notificação para conhecer em detalhe o pedido apresentado contra si. Caso considere não ter de pagar o valor que lhe é exigido, a sua resposta a esta notificação é muito importante.

## Tem 15 dias para reagir ao pedido de injunção

No prazo de 15 dias após receber esta notificação, pode escolher:

- pagar 1.155,05 € diretamente a quem fez o pedido contra si; ou
- responder-nos indicando motivos para não ter a obrigação de pagar

## Saiba como pagar ou responder nas páginas seguintes

Tenha em atenção que os 15 dias para reagir ao pedido de injunção apresentado contra si começam a contar no dia a seguir à assinatura do aviso de receção desta notificação.

## O que acontece se não fizer nada no prazo de 15 dias

Se não pagar nem responder dentro do prazo, o pedido de injunção vai ser suficiente para haver uma ação executiva em tribunal. Por causa dessa ação executiva contra si, os seus bens ou rendimentos podem vir a ser penhorados para pagar o valor que lhe é exigido.

Na ação executiva, o valor a pagar aumenta porque passa também a dever:

- juros pelo atraso no pagamento desde 09-11-2017
- juros de 5% desde a data em que a ação executiva seja possível
- as custas judiciais da ação executiva.

*Ação executiva é um processo judicial em que alguém com um título executivo pede ao tribunal que penhore os bens ou os rendimentos de outra pessoa para receber um pagamento.*

*Título executivo é um documento que permite avançar com a ação executiva para cobrar uma dívida. Por exemplo, um pedido de injunção pode tornar-se um título executivo.*

*Oposição é o nome que damos à sua resposta a esta notificação. A lei dá-lhe 15 dias para "deduzir oposição", ou seja, responder-nos indicando motivos para não ter de pagar.*

*O pedido contra si foi entregue por:*

Dra./Dr. Gabriel Sobral Dias  
Rua Gonçalo Cristóvão 13 - 6º Esq  
4000-267 PORTO  
Telefone: 222432909

## Quer pagar o valor que lhe é exigido?

Pague diretamente a quem apresentou o pedido de injunção contra si. Evita ter outras despesas se pagar dentro do prazo de 15 dias.

## Não envie o pagamento para esta secretaria judicial

O Balcão Nacional de Injunções não representa nenhuma das partes no processo. Por isso, esta secretaria não pode receber qualquer pagamento relativo à possível dívida.

## Estes são os contactos para pagamento indicados por:

Triu - Técnicas de Resíduos Industriais e Urbanos, Sa  
Praceta Fernando Pessoa, N.º7  
Prior Velho  
2686-401 PRIOR VELHO

## O que acontece se pagar?

- **Se pagar o valor que lhe é exigido**, o processo pode terminar.

*Pode fazer-nos chegar a resposta por:*

### Correio ou em mão

Balcão Nacional de Injunções  
Rua de Camões, 155  
4049-074 Porto

### Fax

220949505

*Para mais informações, ligue-nos nos dias úteis,  
das 9h00 às 12h30 e das 13h30 às 16h00:*

### Telefone

220949310 a 19

## Quer responder a esta notificação?

Responda-nos no prazo de 15 dias, dizendo por que motivos considera não ter a obrigação de pagar o valor que lhe é exigido.

## O que acontece se responder a esta notificação?

- **Se a resposta disser que considera não ter de pagar**, vamos enviar a sua resposta para Tribunal Judicial da Comarca de Lisboa Norte - Loures - Unidade Central, onde vai ser analisada. Antes dessa análise, vai receber uma notificação para pagar 102,00 € de taxa de justiça. Depois de fazer esse pagamento, o seu processo vai ser decidido em tribunal por uma juíza ou juiz.

Atenção: Se responder e o tribunal considerar que devia saber que os motivos que indicou não eram válidos, pode ser condenada/o a pagar uma multa de 204,00 €.

- **Se a resposta não disser que considera não ter de pagar**, pode haver uma ação e executiva contra si e os seus bens ou rendimentos podem vir a ser penhorados para pagar o valor que lhe é exigido.

De acordo com as estatísticas oficiais do Ministério da Justiça, é de esperar que o tribunal decida no prazo de 12 meses, aproximadamente.

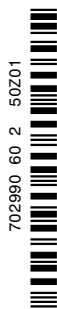

Para saber mais, contacte a Segurança Social:

#### Telefone

300 502 502 (chamada para a rede fixa)

#### Online

Antes de ligar, pode ir a [www.seg-social.pt](http://www.seg-social.pt) e:

- usar o simulador disponível em *Simulações-> Proteção Jurídica*
- consultar *Linha Segurança Social/ Atendimento automático -> Guias Práticos -> Proteção Jurídica*

## Precisa de ajuda para responder?

A Segurança Social oferece apoio judiciário às pessoas que não têm meios para pagar as taxas de justiça ou o aconselhamento jurídico de que precisam.

Na modalidade “*Nomeação e pagamento da compensação de patrono*”, o apoio judiciário inclui os serviços de uma/um advogada/o ou solicitadora/or.

Se pensa ter direito a apoio judiciário, contacte rapidamente a Segurança Social para conhecer os seus direitos antes do fim do prazo de 15 dias.

### O pedido de apoio judiciário pode interromper o seu prazo

Se escolher a modalidade “*Nomeação e pagamento da compensação de patrono*” e entregar o requerimento à Segurança Social antes do fim do prazo de 15 dias, o prazo interrompe-se.

Nesse caso, envie-nos uma cópia do requerimento que entregou à Segurança Social. É importante que essa cópia mostre a data em que fez o seu pedido de apoio judiciário, porque vamos suspender o processo de injunção até a Segurança Social tomar uma decisão.

### O que acontece se pedir apoio judiciário?

- **Se pedir apoio judiciário e nos enviar uma cópia do requerimento**, o processo é suspenso até a Segurança Social decidir sobre o seu pedido de apoio com “*Nomeação e pagamento da compensação de patrono*”.

Quando a Segurança Social tomar uma decisão sobre o seu pedido de apoio judiciário, tem um novo prazo de 15 dias para responder a esta notificação.

*Por exemplo: se receber esta notificação num dia 1, o prazo de 15 dias começa a contar no dia 2 e termina no dia 16. O prazo continua a contar durante os fins de semana e feriados.*

*Tenha atenção ao calendário e a estas regras.*

## Como se contam os prazos

Os prazos que indicamos nesta notificação contam-se corridos, incluindo fins de semana e feriados. Se o prazo terminar num dia em que os serviços estejam fechados, pode entregar a sua resposta no dia útil seguinte.

A contagem dos prazos indicados só fica suspensa:

- entre 22 de dezembro e 3 de janeiro
- entre o domingo de Ramos e a segunda-feira de Páscoa
- entre 16 de julho e 31 de agosto.

O/A Oficial de Justiça,



Carla Sofia Ferreira

## Conheça os fundamentos do pedido de injunção

Na página seguinte encontra os fundamentos do pedido apresentado contra si nesta secretaria judicial.

Se preferir, veja esta notificação online em [www.citius.mj.pt](http://www.citius.mj.pt) colocando o número 900 218 742 784 no campo do “*Identificador*”.

## O que é alegado no pedido de injunção

Os fundamentos indicados contra si são os seguintes:

No âmbito da sua actividade comercial (gestão de resíduos, aluguer de máquinas e equipamentos e prestação de serviços de carácter continuado), a Requerente alugou equipamentos e prestou serviços à Requerida e, em consequência, emitiu a esta os documentos abaixo discriminados que, recebidos, deles não reclamou:

Factura n.º S20116 emitida em 30/04/2011 no valor de 311,24 € + juros entre 30/05/2011 e 08/11/2017 (2,18 € (32 dias a 8,00%) + 12,94 € (184 dias a 8,25%) + 12,42 € (182 dias a 8,00%) + 12,55 € (184 dias a 8,00%) + 11,96 € (181 dias a 7,75%) + 11,77 € (184 dias a 7,50%) + 11,19 € (181 dias a 7,25%) + 11,22 € (184 dias a 7,15%) + 10,88 € (181 dias a 7,05%) + 11,06 € (184 dias a 7,05%) + 10,94 € (182 dias a 7,05%) + 10,98 € (184 dias a 7,00%) + 10,80 € (181 dias a 7,00%) + 7,82 € (131 dias a 7,00%))

Factura n.º S20146 emitida em 31/05/2011 no valor de 301,89 € + juros entre 30/06/2011 e 08/11/2017 (0,07 € (1 dias a 8,00%) + 12,56 € (184 dias a 8,25%) + 12,04 € (182 dias a 8,00%) + 12,17 € (184 dias a 8,00%) + 11,60 € (181 dias a 7,75%) + 11,41 € (184 dias a 7,50%) + 10,85 € (181 dias a 7,25%) + 10,88 € (184 dias a 7,15%) + 10,55 € (181 dias a 7,05%) + 10,73 € (184 dias a 7,05%) + 10,61 € (182 dias a 7,05%) + 10,65 € (184 dias a 7,00%) + 10,48 € (181 dias a 7,00%) + 7,58 € (131 dias a 7,00%))

Não obstante as sucessivas interpelações para o pagamento, constata-se que se mantem em dívida o montante global de €613,13 a título de capital em dívida, sem prejuízo dos juros de mora devidos desde o vencimento daquelas que na presente data se cifra em € 290,92.

A quantia de 200,00 € indicada em 'Outras Quantias', acrescida ao capital acumulado, refere-se à indemnização prevista no art.º 7.º do Decreto-Lei n.º 62/2013, de 10 de Maio, pelo recurso a mandatário e demais despesas de interpelação e associadas à via para a cobrança da dívida.

Capital Inicial: 613,13 €  
Total de Juro: 290,92 €  
Capital Acumulado: 904,05 €